

# INDICADORES PEP

**ALERT**

**OSS VIVA COMUNIDADE**

A stylized silhouette of a mountain range in a darker shade of teal, located at the bottom right of the slide.

# ALERT

## Proporção de Equipes de Saúde da Família Completas

Dados Consolidados	01/10	02/10	03/10	04/10	05/10	06/10	07/10	08/10	09/10	10/10	11/10	12/10
Numero de equipes completas no SIAB (1 médico, 1 enf , 1 técn. E ACS)	28	25	24	29	24	32	36	35	35	38	39	37
Total de equipes do plano de trabalho (para cada equipe o valor é 1)	39	40	40	44	41	45	45	46	53	53	52	58
Proporção de Equipes de Saúde da Família completas	72%	63%	60%	66%	59%	71%	80%	76%	66%	72%	75%	64%
Meta	95%	95%	95%	95%	95%	95%	95%	95%	95%	95%	95%	95%

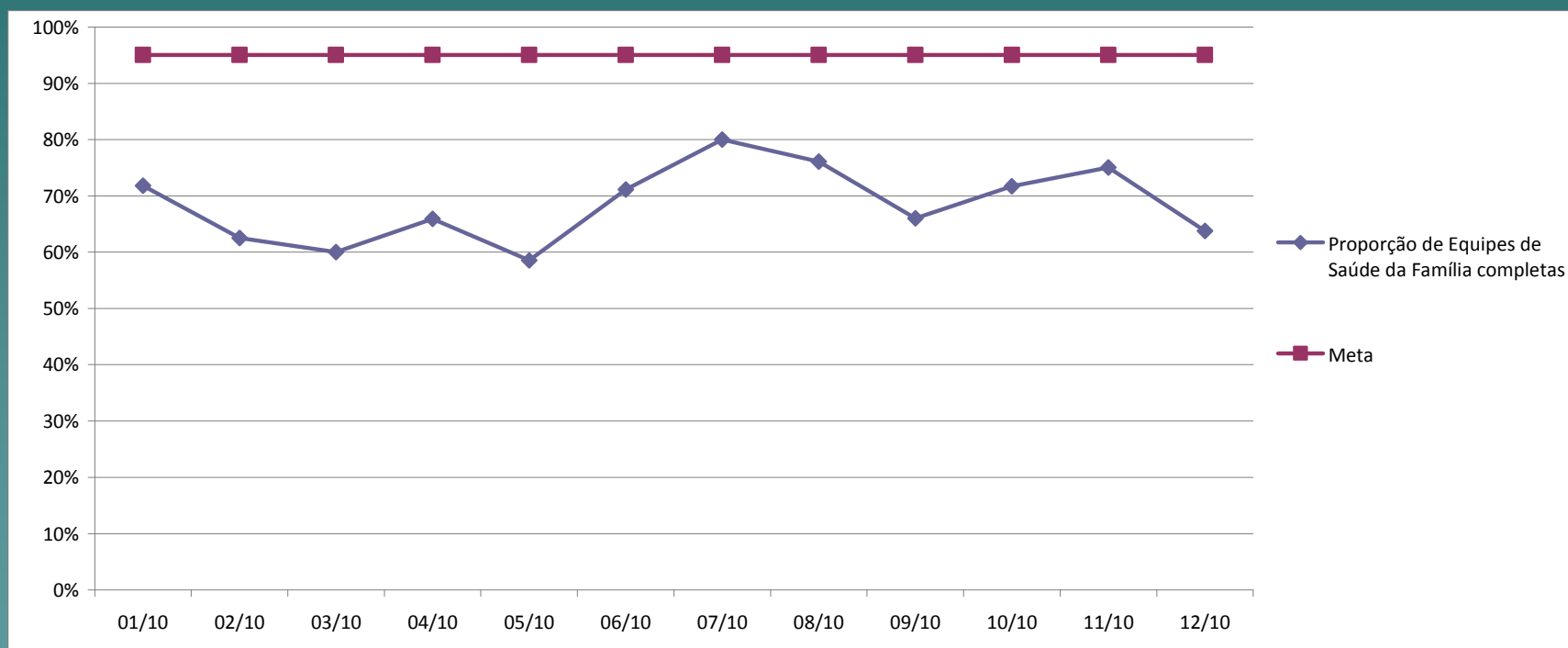

Fonte: SIAB jan-dez/2010

# ALERT

## Número de Profissionais de Saúde Cadastrados no CNES

Dados Consolidados	01/10	02/10	03/10	04/10	05/10	06/10	07/10	08/10	09/10	10/10	11/10	12/10
Numero de profissionais contratados	273	280	279	308	294	313	331	360	366	2.070	1.252	716
Numero de médicos	39	40	39	44	42	43	45	44	48	54	51	54
Numero de enfermeiros	234	240	240	264	252	270	270	276	318	318	312	348
Numero de técnicos de enfermagem	0	0	0	0	0	0	16	40	0	840	528	150
Numero de agentes comunitários de saúde	0	0	0	0	0	0	0	0	0	858	361	164

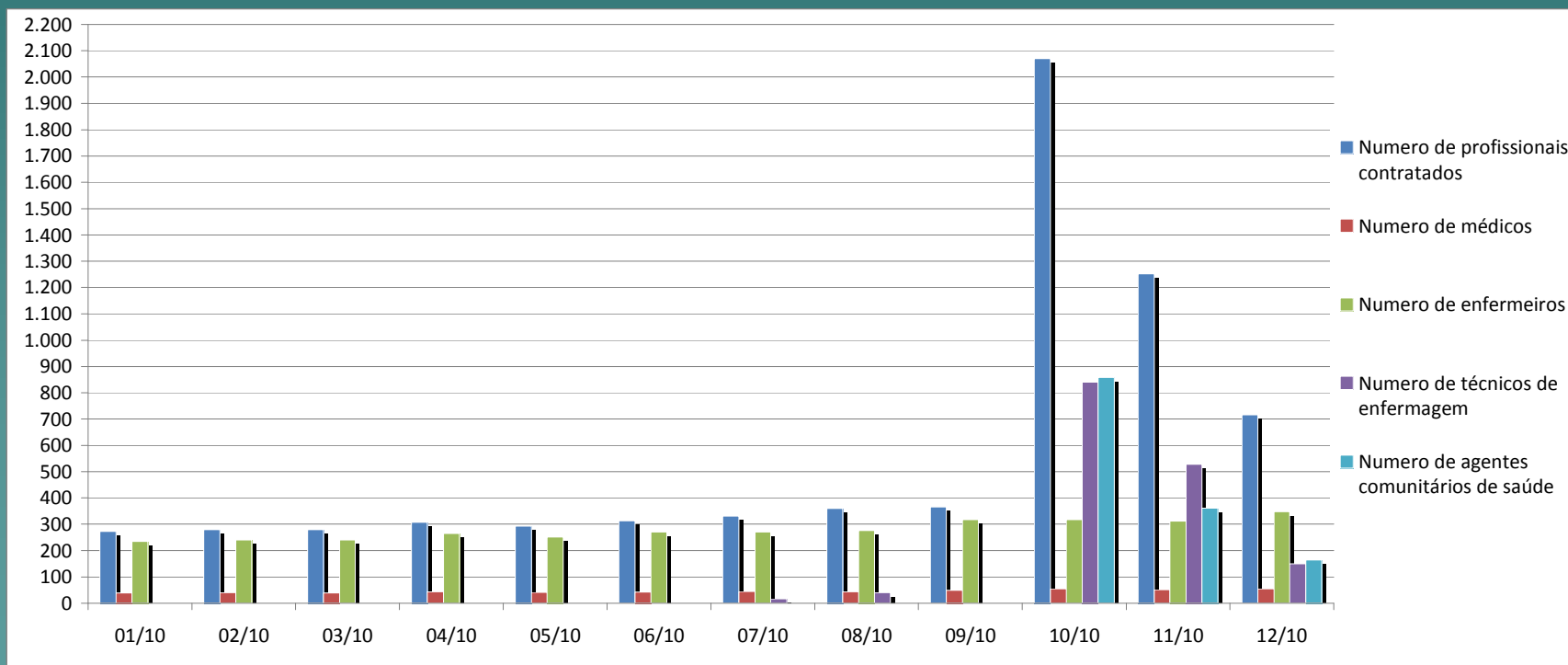

# ALERT

## Proporção de Profissionais de Saúde Cadastrados no CNES

Dados Consolidados	01/10	02/10	03/10	04/10	05/10	06/10	07/10	08/10	09/10	10/10	11/10	12/10
Numero de profissionais cadastrados	273	280	279	308	294	313	331	360	366	2.070	1.252	716
Numero de profissionais contratados	273	280	279	308	294	313	331	360	366	2.070	1.252	716
Numero de médicos	39	40	39	44	42	43	45	44	48	54	51	54
Numero de enfermeiros	234	240	240	264	252	270	270	276	318	318	312	348
Numero de técnicos de enfermagem	0	0	0	0	0	0	16	40	0	840	528	150
Numero de agentes comunitários de saúde	0	0	0	0	0	0	0	0	0	858	361	164
Proporção de profissionais de saúde cadastrados	100%	100%	100%	100%	100%	100%	100%	100%	100%	100%	100%	100%
Meta	100%	100%	100%	100%	100%	100%	100%	100%	100%	100%	100%	100%

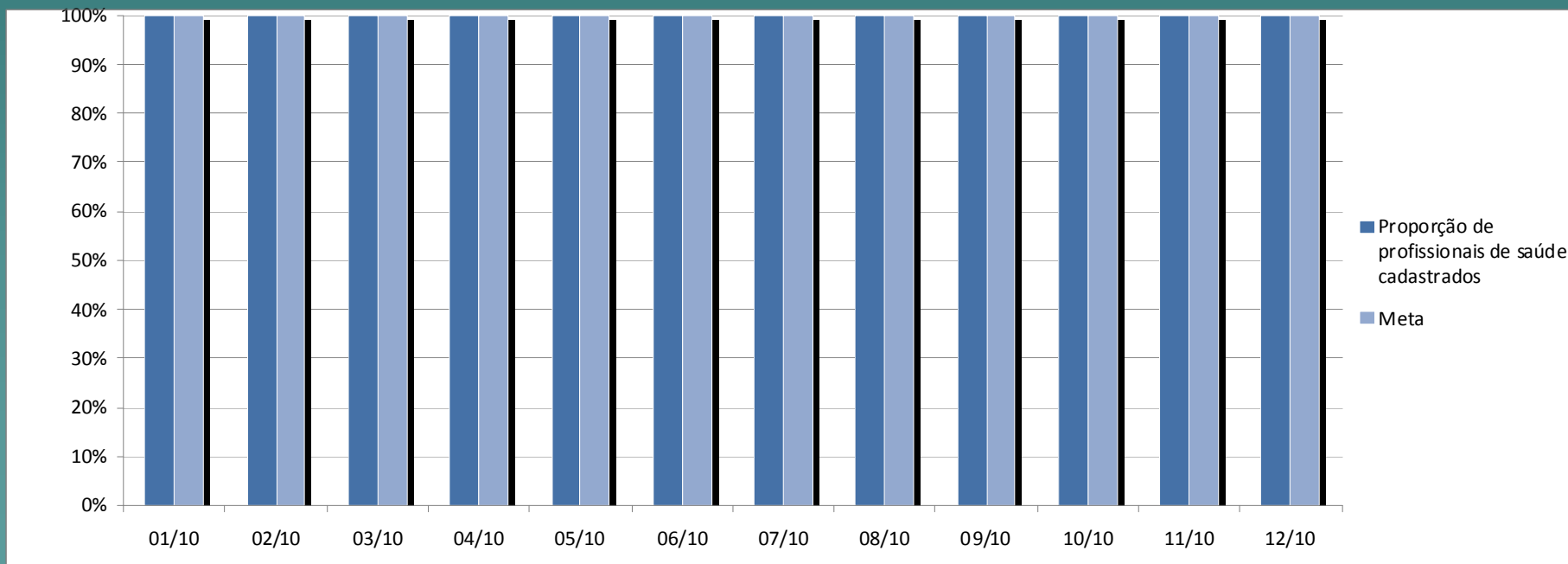

Fonte: CNES / Relatório da OS

# ALERT

## Proporção de Indivíduos Cadastrados em Relação ao Previsto

Dados Consolidados	01/10	02/10	03/10	04/10	05/10	06/10	07/10	08/10	09/10	10/10	11/10	12/10
Numero de indivíduos cadastrados	128.875	122.750	127.357	135.726	153.526	131.581	130.413	138.428	137.617	160.268	170.066	172.207
Total de cadastro de pessoas previsto (3450 por equipe definida no plano de trabalho)	134.550	138.000	138.000	151.800	141.450	155.250	155.250	158.700	182.850	182.850	179.400	200.100
Proporção de indivíduos cadastrados em relação ao previsto	96%	89%	92%	89%	109%	85%	84%	87%	75%	88%	95%	86%
Meta	100%	100%	100%	100%	100%	100%	100%	100%	100%	100%	100%	100%

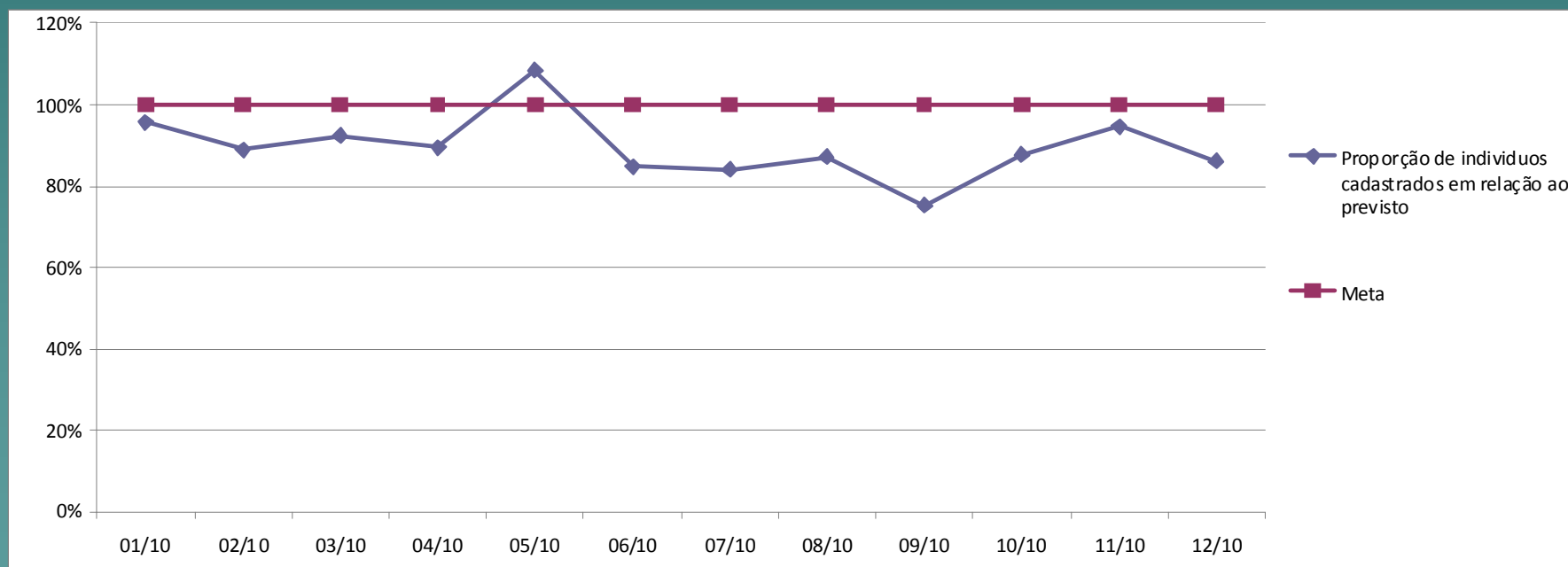

# ALERT

## Número de Indivíduos Cadastrados no SIAB e no Prontuário Eletrônico

Dados Consolidados	01/10	02/10	03/10	04/10	05/10	06/10	07/10	08/10	09/10	10/10	11/10	12/10	01/11	02/11	03/11
Número de indivíduos cadastrados no SIAB	128.875	122.750	127.357	135.726	153.526	131.581	130.413	138.428	137.617	160.268	170.066	172.207	130.858	122.750	129.344
Número de indivíduos cadastrados no PEP	0	0	0	0	0	0	0	0	0	0	0	0	0	50.708	181.920

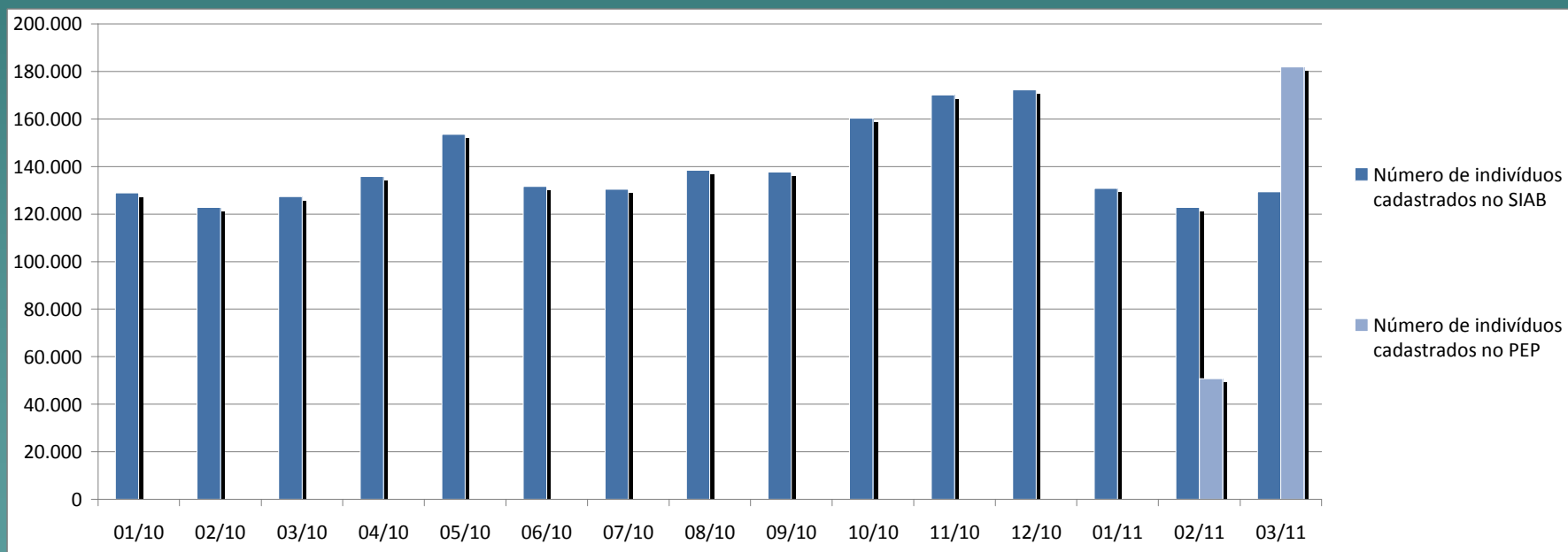

Fonte: SIAB jan-dez/2010

# ALERT

## Proporção de Gestantes Acompanhadas

Dados Consolidados	01/10	02/10	03/10	04/10	05/10	06/10	07/10	08/10	09/10	10/10	11/10	12/10
Número de gestantes acompanhadas	704	672	740	716	707	724	761	842	950	984	1.065	1.163
Numero de gestantes cadastradas	724	688	757	723	728	741	793	859	990	1.023	1.119	1.205
Proporção de gestantes acompanhadas	97%	98%	98%	99%	97%	98%	96%	98%	96%	96%	95%	97%
Meta	80%	80%	80%	80%	80%	80%	80%	80%	80%	80%	80%	80%

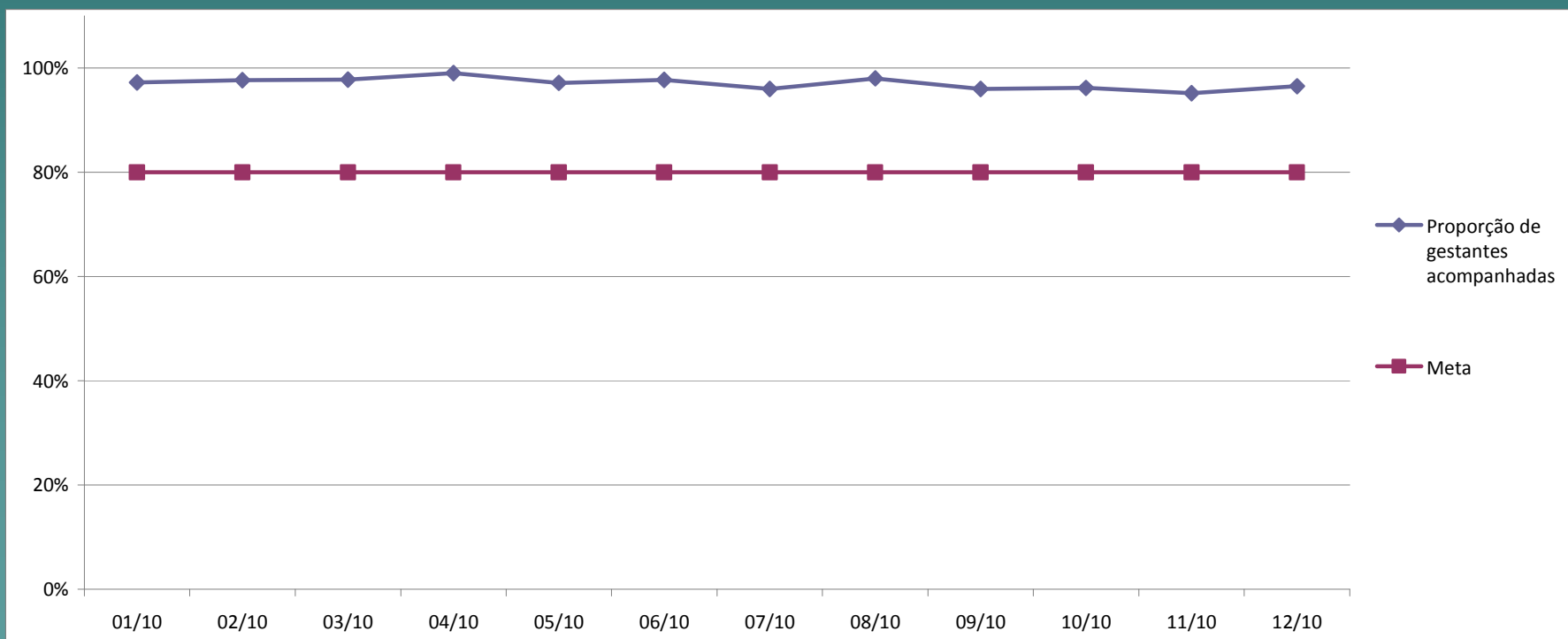

# ALERT

## Proporção de Crianças Menores de um Ano com Calendário Vacinal Atualizado

Dados Consolidados	01/10	02/10	03/10	04/10	05/10	06/10	07/10	08/10	09/10	10/10	11/10	12/10
Numero de crianças < 1 ano com esquema vacinal atualizado	1.931	2.010	2.125	1.892	1.887	1.940	2.044	2.109	2.361	2.319	2.350	2.572
Numero de crianças < 1 ano cadastradas	2.001	2.000	2.200	1.896	1.945	1.937	2.099	2.167	2.400	2.364	2.426	2.588
Proporção de crianças menores de um ano com calendário vacinal atualizado	97%	101%	97%	100%	97%	100%	97%	97%	98%	98%	97%	99%
Meta	95%	95%	95%	95%	95%	95%	95%	95%	95%	95%	95%	95%

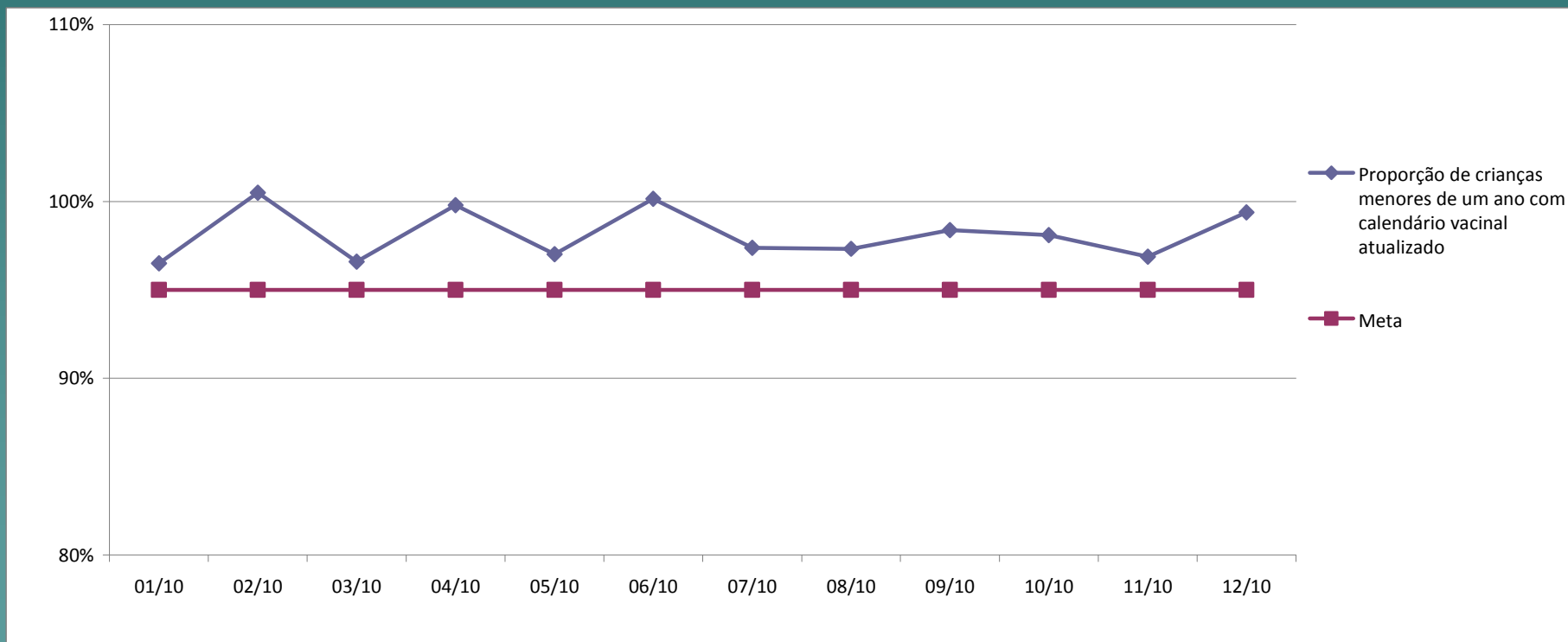



# ALERT

## Relação de Hipertensos e Diabéticos Cadastrados pela População Total

Dados Consolidados	01/10	02/10	03/10	04/10	05/10	06/10	07/10	08/10	09/10	10/10	11/10	12/10
Numero de hipertensos cadastrados	11.715	11.898	13.651	12.535	11.888	12.415	12.807	16.439	15.687	15.886	16.141	17.820
Numero de diabeticos cadastrados	2.819	2.866	3.219	3.008	2.736	3.077	3.138	3.595	3.717	3.792	3.935	4.466
Numero de indivíduos cadastrados	128.875	122.750	127.357	135.726	153.526	131.581	130.413	138.428	137.617	160.268	170.066	172.207

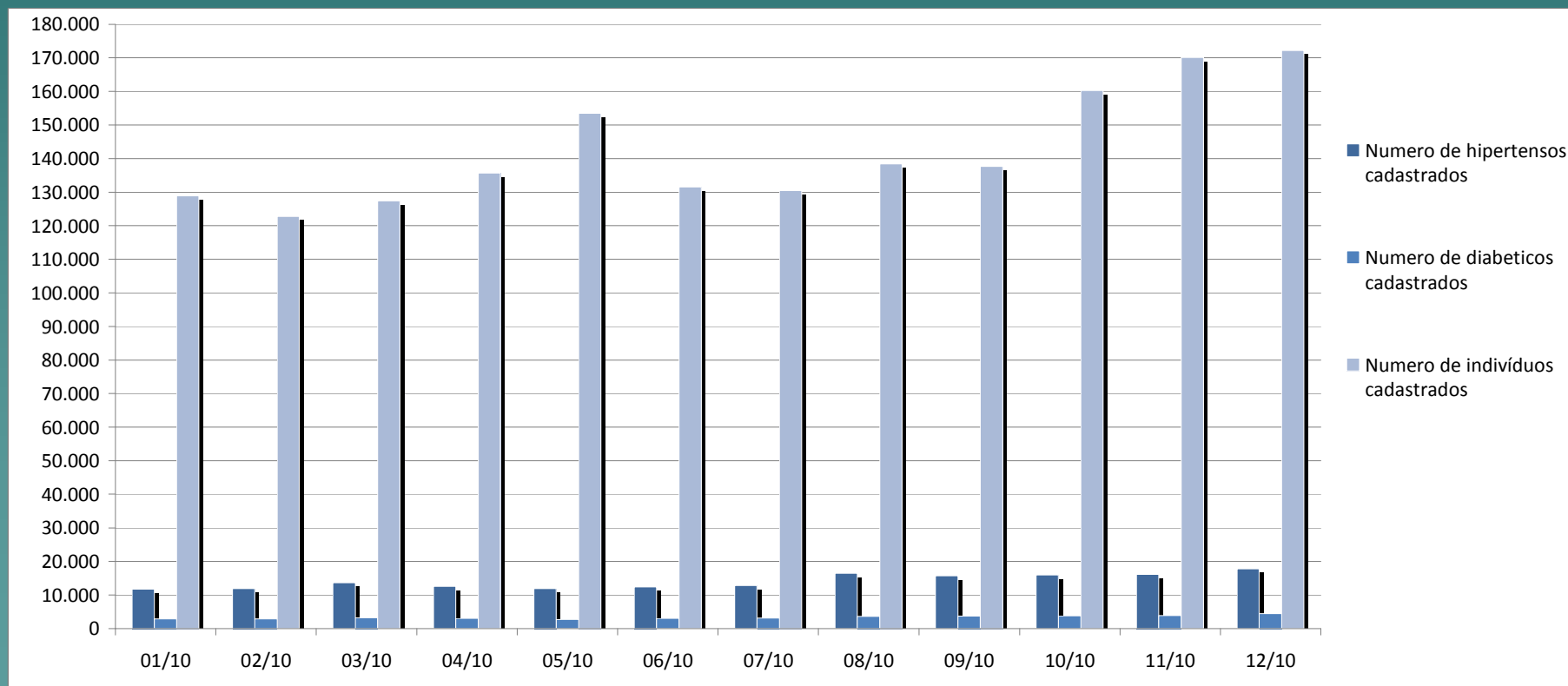

# ALERT

## Relação entre Equipes de ESF, Hipertensos e Diabéticos Acompanhados

Dados Consolidados	01/10	02/10	03/10	04/10	05/10	06/10	07/10	08/10	09/10	10/10	11/10	12/10
Numero de hipertensos acompanhados	8.328	8.474	9.547	9.278	9.608	10.048	9.864	11.423	12.554	13.086	13.661	13.854
Numero de diabeticos acompanhados	2.095	2.157	2.429	2.419	2.319	2.551	2.535	2.898	3.052	3.158	3.370	3.551
Numero de equipes completas no SIAB (1 médico, 1 enf , 1 técn. E ACS)	28	25	24	29	24	32	36	35	35	38	39	37

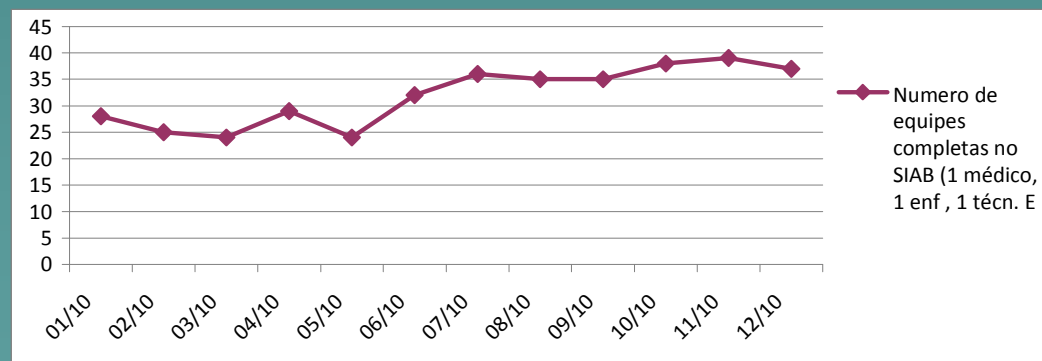
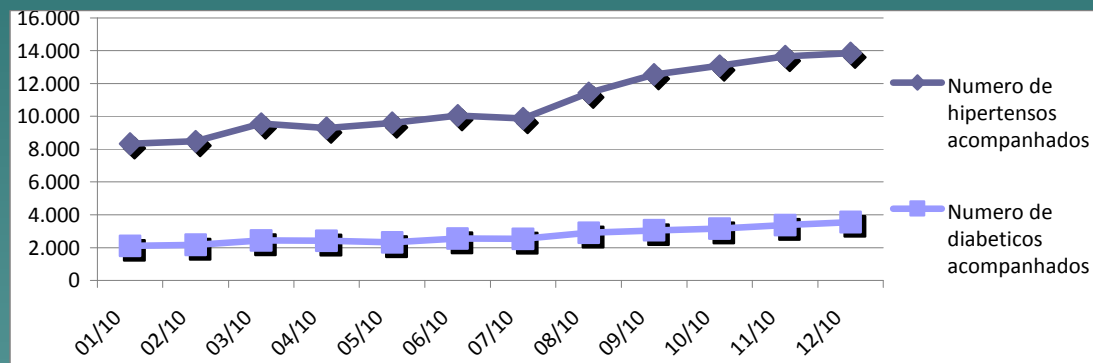

Fonte: SIAB jan-dez/2010

# ALERT

## Proporção de Hipertensos Acompanhados

Dados Consolidados	01/10	02/10	03/10	04/10	05/10	06/10	07/10	08/10	09/10	10/10	11/10	12/10
Numero de hipertensos acompanhados	8.328	8.474	9.547	9.278	9.608	10.048	9.864	11.423	12.554	13.086	13.661	13.854
Numero de hipertensos cadastrados	11.715	11.898	13.651	12.535	11.888	12.415	12.807	16.439	15.687	15.886	16.141	17.820
Numero de diabeticos acompanhados	2.095	2.157	2.429	2.419	2.319	2.551	2.535	2.898	3.052	3.158	3.370	3.551
Numero de diabeticos cadastrados	2.819	2.866	3.219	3.008	2.736	3.077	3.138	3.595	3.717	3.792	3.935	4.466
Proporção de hipertensos acompanhados	71%	71%	70%	74%	81%	81%	77%	69%	80%	82%	85%	78%
Proporção de diabéticos acompanhados	74%	75%	75%	80%	85%	83%	81%	81%	82%	83%	86%	80%
Meta	80%	80%	80%	80%	80%	80%	80%	80%	80%	80%	80%	80%

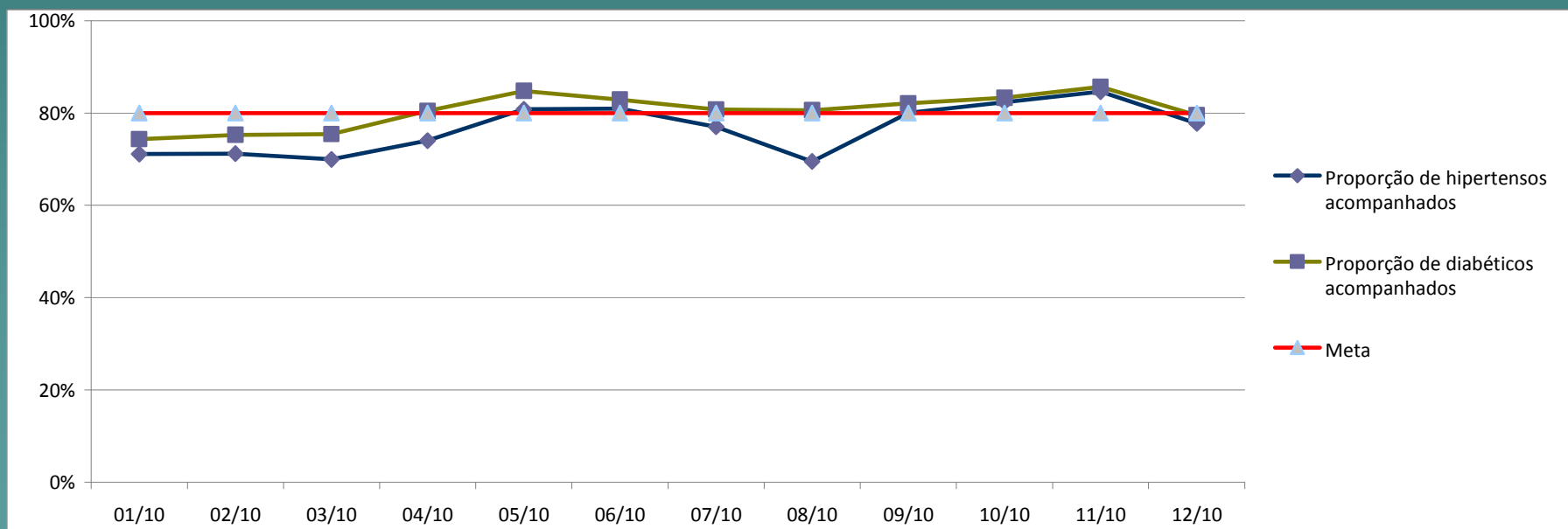

# ALERT

## Proporção de Sintomáticos Respiratórios Investigados em Relação ao Esperado

Dados Consolidados	01/10	02/10	03/10	04/10	05/10	06/10	07/10	08/10	09/10	10/10	11/10	12/10
Total de sintomático respiratório investigado	13	8	12	6	10	6	37	21	48	71	109	63
Número esperado de sintomático respiratório	107,40	102,29	106,13	113,10	127,94	109,65	108,68	115,36	114,68	133,56	141,72	143,51
Proporção de sintomáticos respiratórios investigados em relação ao esperado	12%	8%	11%	5%	8%	5%	34%	18%	42%	53%	77%	44%
Meta	70%	70%	70%	70%	70%	70%	70%	70%	70%	70%	70%	70%

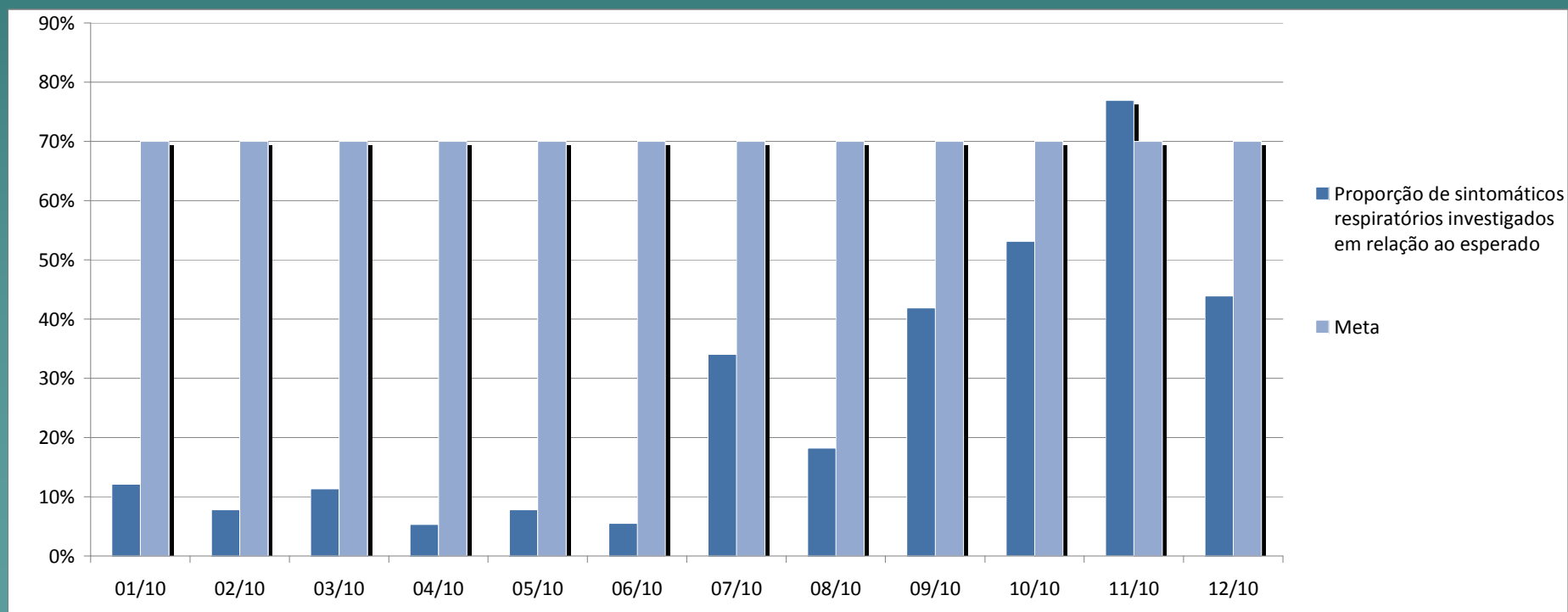

# ALERT

## Proporção de Consultas Médicas Realizadas em Relação ao Previsto

Dados Consolidados	01/10	02/10	03/10	04/10	05/10	06/10	07/10	08/10	09/10	10/10	11/10	12/10
Número de consultas médicas	4.482	4.496	4.519	5.292	6.456	7.182	8.487	10.616	8.891	7.957	10.246	9.663
Total de consultas médicas previstas (considerar 12 cons/turno em 50% do tempo que estiver na unidade)	6.720	6.240	6.000	7.200	5.328	7.920	8.733	9.348	9.126	9.840	10.086	9.552
Numero de médicos	39	40	39	44	42	43	45	44	48	54	51	54
Proporção de consultas médicas realizadas em relação ao previsto	67%	72%	75%	74%	121%	91%	97%	114%	97%	93%	110%	103%
Meta	80%	80%	80%	80%	80%	80%	80%	80%	80%	80%	80%	80%

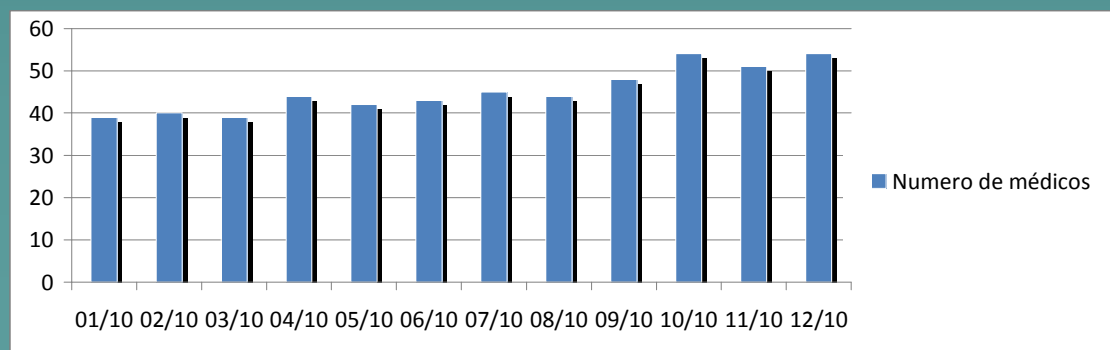
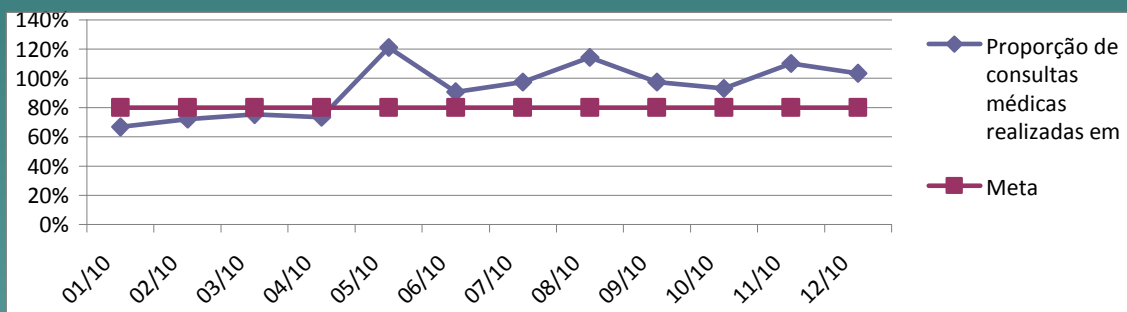

# ALERT

## Proporção de Consultas Enfermagem Realizadas em Relação ao Previsto

Dados Consolidados	01/10	02/10	03/10	04/10	05/10	06/10	07/10	08/10	09/10	10/10	11/10	12/10
Número de consultas de enfermagem	3.466	3.312	3.460	3.596	4.686	5.369	5.326	5.642	6.490	6.913	8.205	7.383
Total de consultas enfermagem previstas (considerar 10 cons/turno em 30% do tempo que estiver na unidade)	4.680	4.680	4.680	5.160	4.551	5.160	5.445	5.412	6.084	6.150	6.150	6.192
Numero de enfermeiros	39	40	39	44	42	43	45	44	48	54	51	54
Proporção de consultas de enfermagem realizados em relação ao previsto	74%	71%	74%	70%	103%	104%	98%	104%	107%	125%	139%	122%
Meta	80%	80%	80%	80%	80%	80%	80%	80%	80%	80%	80%	80%

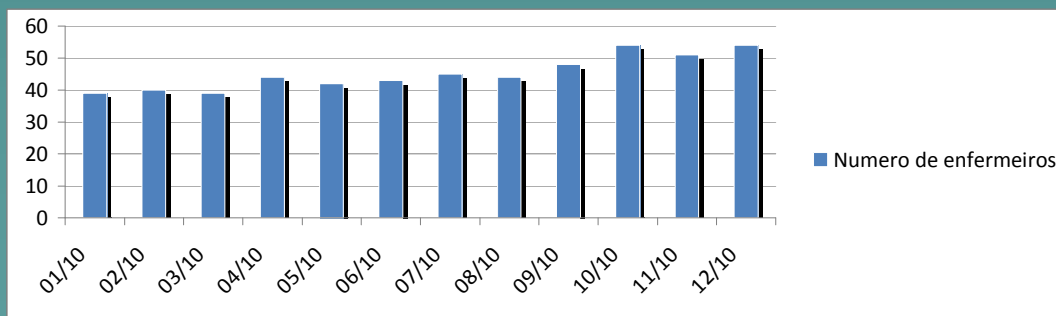
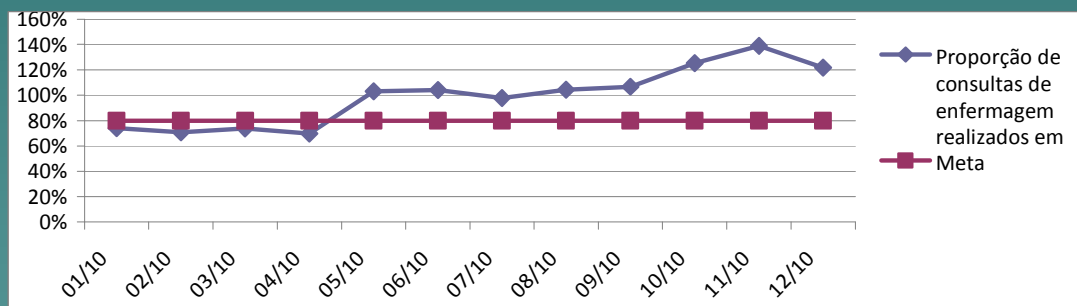

Fonte: SIAB jan-dez/2010

# ALERT

## Proporção de Visitas Domiciliares do Médico em Relação ao Previsto

Dados Consolidados	01/10	02/10	03/10	04/10	05/10	06/10	07/10	08/10	09/10	10/10	11/10	12/10
Número de visitas médicas	211	184	203	210	274	627	389	611	767	517	557	518
Total de visitas médicas previstas (considerar 4 visitas/turno em 20% do tempo que estiver na unidade)	896	832	800	960	710	1.056	1.197	1.246	1.217	1.312	1.345	1.274
Proporção de visitas domiciliares do médico em relação ao previsto	24%	22%	25%	22%	39%	59%	33%	49%	63%	45%	45%	42%
Meta	70%	70%	70%	70%	70%	70%	70%	70%	70%	70%	70%	70%

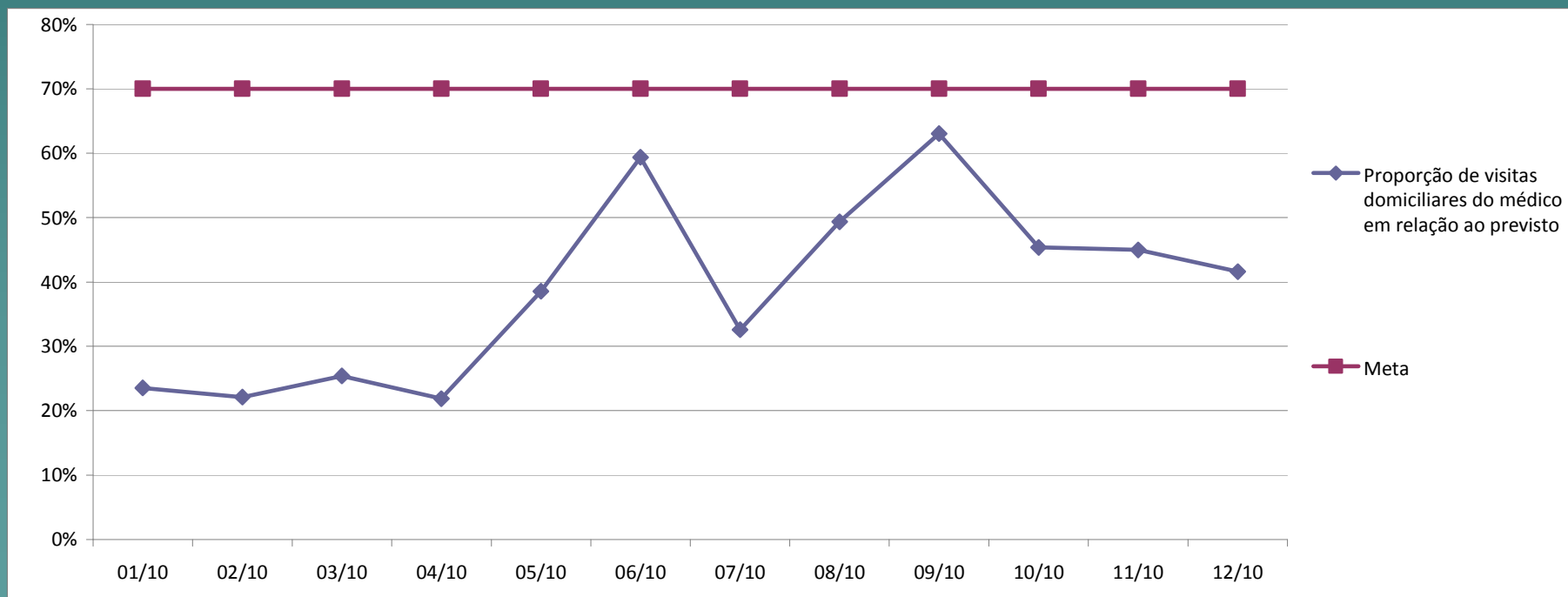

# ALERT

## Proporção de Visitas Domiciliares do Enfermeiro em Relação ao Previsto

Dados Consolidados	01/10	02/10	03/10	04/10	05/10	06/10	07/10	08/10	09/10	10/10	11/10	12/10
Número de visitas de enfermagem	495	456	558	636	856	937	1.111	1.130	1.087	1.189	1.362	1.216
Total de visitas de enf. previstas (considerar 4 visitas/turno em 30% do tempo que estiver na unidade)	1.872	1.872	1.872	2.064	1.820	2.064	2.181	2.165	2.434	2.460	2.460	2.477
Proporção de visitas domiciliares do enfermeiro em relação ao previsto	26%	24%	30%	31%	47%	45%	51%	52%	45%	54%	58%	50%
Meta	70%	70%	70%	70%	70%	70%	70%	70%	70%	70%	70%	70%

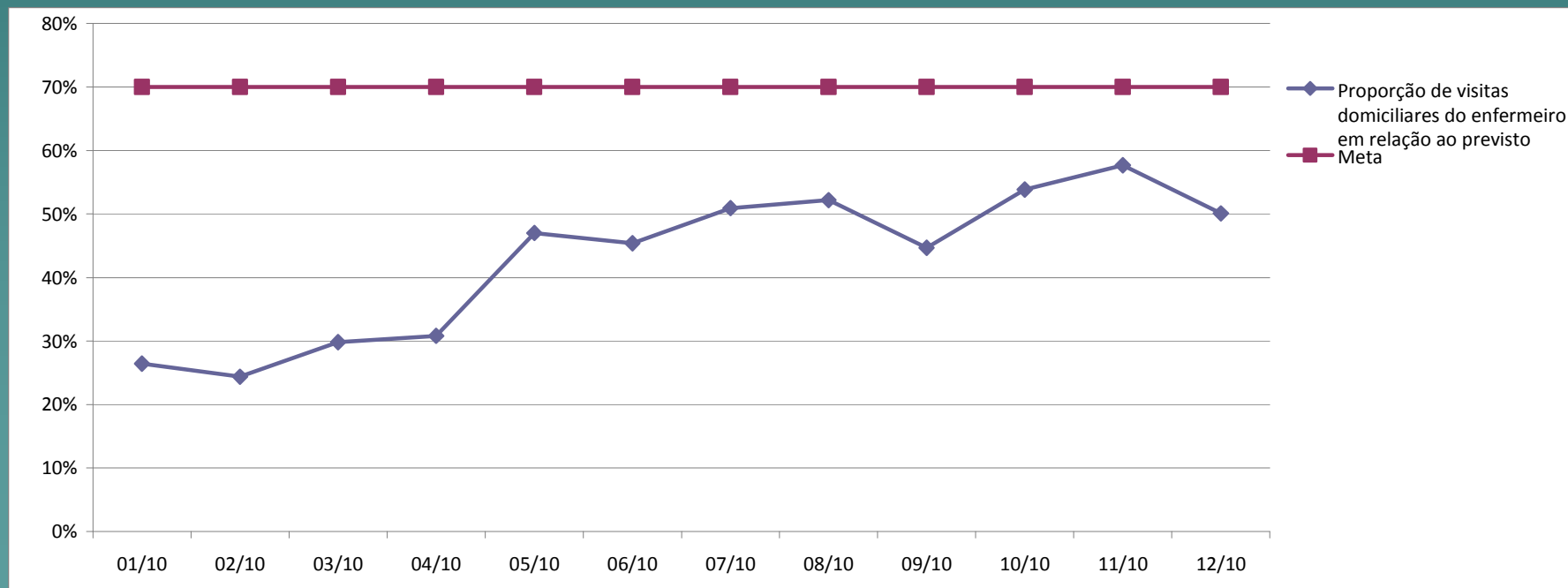



# ALERT

## Proporção de Visitas Domiciliares do Auxiliar ou Tec. de Enfermagem em Relação ao Previsto

Dados Consolidados	01/10	02/10	03/10	04/10	05/10	06/10	07/10	08/10	09/10	10/10	11/10	12/10
Número de visitas de técnico de enfermagem	682	583	595	660	1.020	1.050	895	1.132	1.213	2.138	1.080	1.009
Total de visitas de téc. enf. previstas (considerar 2 visitas/turno em 20% do tempo que estiver na unidade)	624	640	624	704	622	688	1.687	722	749	902	853	858
Proporção de visitas domiciliares do auxiliar ou técnico de enfermagem em relação ao previsto	109%	91%	95%	94%	164%	153%	124%	157%	162%	255%	130%	122%
Meta	70%	70%	70%	70%	70%	70%	70%	70%	70%	70%	70%	70%

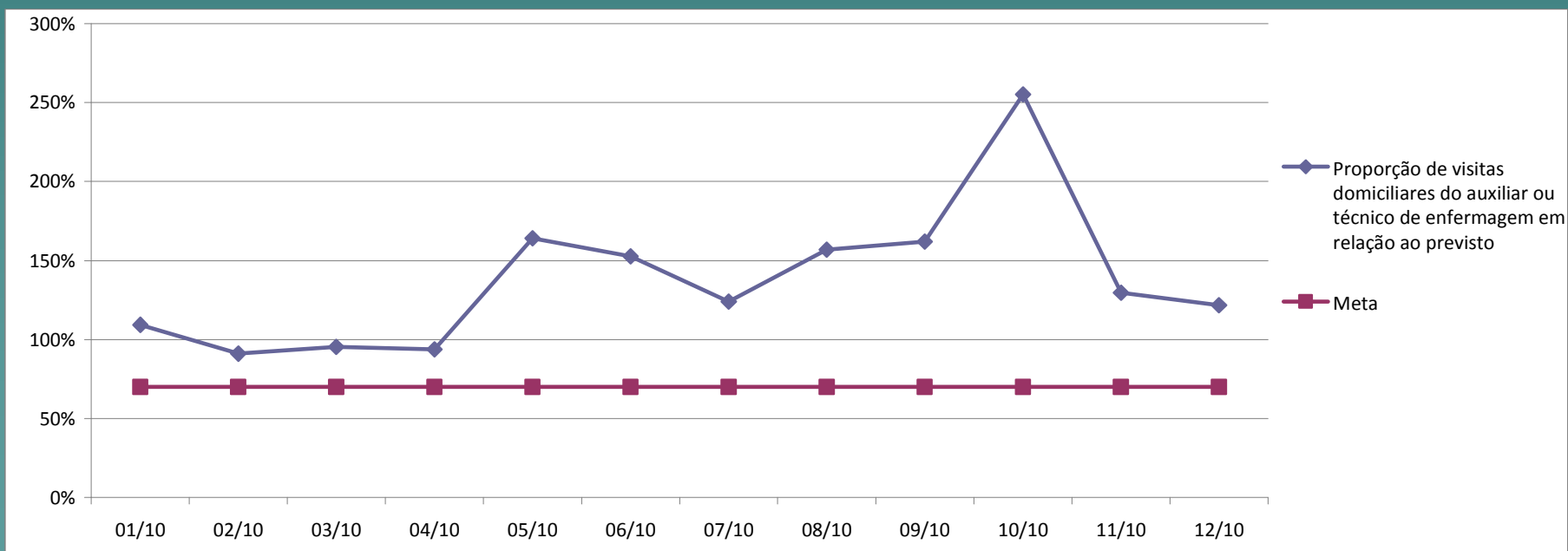

# ALERT

## Proporção de Famílias Visitadas pelo ACS em Relação às Famílias Cadastradas

Dados Consolidados	01/10	02/10	03/10	04/10	05/10	06/10	07/10	08/10	09/10	10/10	11/10	12/10
Número de visitas de ACS	22.172	21.023	22.745	26.294	37.750	30.805	33.317	36.665	37.724	43.444	41.247	41.353
Número de famílias cadastradas	39.053	37.197	38.593	41.129	46.523	39.873	39.519	41.948	41.702	49.718	52.849	52.184
Proporção de famílias visitadas pelo ACS em relação às famílias cadastradas	57%	57%	59%	64%	81%	77%	84%	87%	90%	87%	78%	79%
Meta	85%	85%	85%	85%	85%	85%	85%	85%	85%	85%	85%	85%

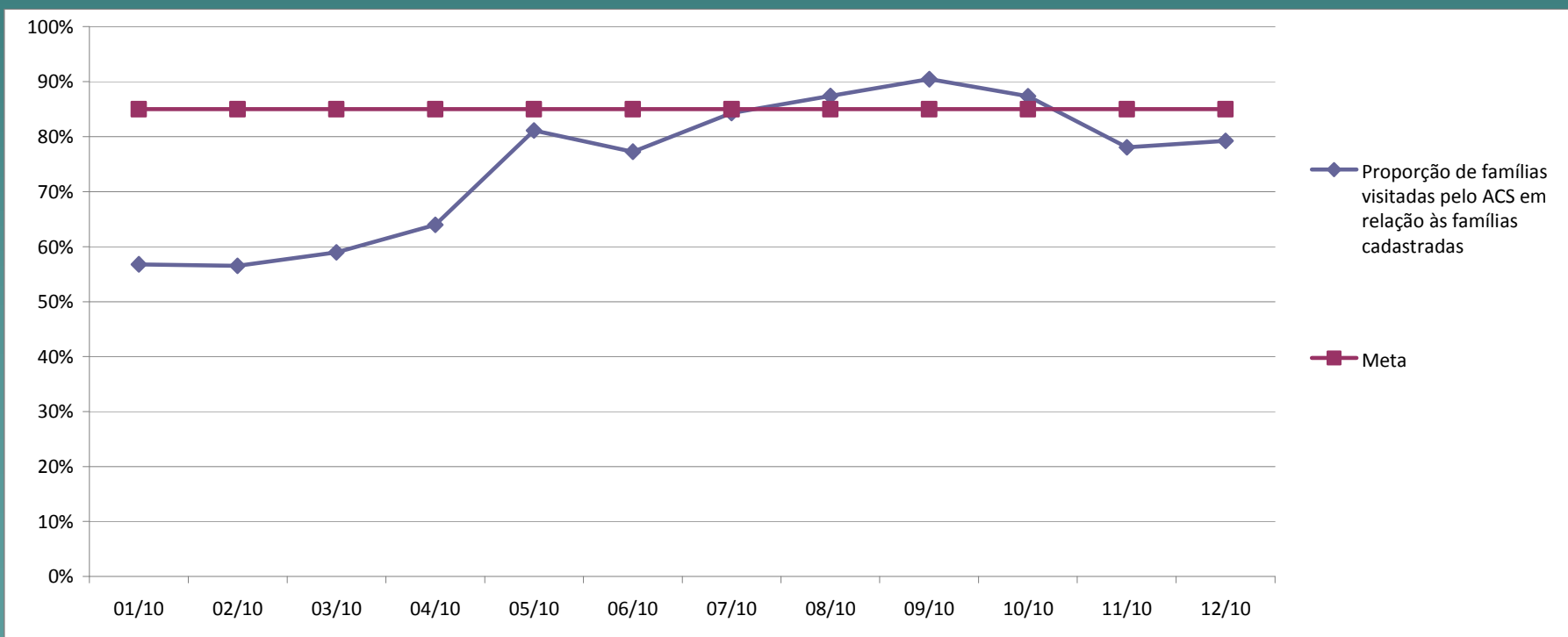

# ALERT

## Proporção Visitas para Controle do Aedes Aegypti nas Famílias Cadastradas

Dados Consolidados	01/10	02/10	03/10	04/10	05/10	06/10	07/10	08/10	09/10	10/10	11/10	12/10
Numero de visitas de ACS	22.172	21.023	22.745	26.294	37.750	30.805	33.317	36.665	37.724	43.444	41.247	41.353
Numero de famílias cadastradas	39.053	37.197	38.593	41.129	46.523	39.873	39.519	41.948	41.702	49.718	52.849	52.184
Proporção de visitas para controle do aedes aegypti nas famílias cadastradas	57%	57%	59%	64%	81%	77%	84%	87%	90%	87%	78%	79%
Meta	90%	90%	90%	90%	90%	90%	90%	90%	90%	90%	90%	90%

