

VIVA RIO SAÚDE

EDITAL N° 08/2014

PROCESSO SELETIVO PARA CONTRATAÇÃO DE AGENTES

COMUNITÁRIOS DE SAÚDE

A Organização Social em Saúde (OSS) **VIVA COMUNIDADE**, por meio do presente Edital, torna pública a abertura das inscrições e estabelece normas relativas à realização do Processo Seletivo para Contratação de Agentes Comunitários de Saúde (ACS), para atuação na Estratégia Saúde da Família (ESF), no município do Rio de Janeiro.

1 — DISPOSIÇÕES PRELIMINARES:

1.1 — Este processo seletivo simplificado, organizado pela OSS VIVA COMUNIDADE em parceria com a Secretaria Municipal de Saúde e Defesa Civil do Rio de Janeiro (SMSDC), por meio da Coordenadoria de Saúde da Área Programática 2.1 (CAP 2.1), destina-se a selecionar candidatos para compor o Banco de Reservas de ACS, para atuarem nas seguintes unidades da Estratégia Saúde da Família:

AP 2.1:

CMS PÍNDARO DE CARVALHO;

1.2 — Consideram-se atividades do ACS, na sua área de atuação, conforme a Lei 11.350 de 05/10/2006:

“Art. 3º O Agente Comunitário de Saúde tem como atribuição o exercício de atividades de prevenção de doenças e promoção da saúde, mediante ações domiciliares ou comunitárias, individuais ou coletivas, desenvolvidas em conformidade com as diretrizes do SUS e sob supervisão do gestor municipal, distrital, estadual ou federal.

Parágrafo único. São consideradas atividades do Agente Comunitário de Saúde, na sua área de atuação:

I - a utilização de instrumentos para diagnóstico demográfico e sócio-cultural da comunidade;

II - a promoção de ações de educação para a saúde individual e coletiva;

III - o registro, para fins exclusivos de controle e planejamento das ações de saúde, de nascimento, óbitos, doenças e outros agravos;

IV - o estímulo à participação da comunidade nas políticas voltadas para a área da saúde;

V - a realização de visitas domiciliares periódicas para monitoramento de situações de risco à família;

VI - a participação em ações que fortaleçam os elos entre a saúde e outras políticas que promovam a qualidade de vida.

1.3 — Os ACS cumprirão carga horária de 40 (quarenta) horas semanais, exercendo as atividades de segunda-feira a sexta ou segunda a sábado.

1.4 — Os ACS serão contratados sob regime jurídico da Consolidação das Leis Trabalhistas (CLT), sob responsabilidade da OSS VIVA COMUNIDADE;

1.5 — A retribuição mensal a ser paga ao ACS será compatível com a definida pelo convênio celebrado entre a Prefeitura da Cidade do Rio de Janeiro e a OSS VIVA COMUNIDADE, que corresponde atualmente a R\$ 845,46 (oitocentos e quarenta e cinco reais e quarenta e seis centavos) mensais;

1.6 — O ACS também fará jus à Insalubridade e ao Auxílio Alimentação/Refeição conforme previsto no Contrato de Gestão.

2- DAS VAGAS:

2.1 — Todos os candidatos aprovados entrarão no banco de reserva e poderão ser admitidos quando houver vaga, seguindo a ordem de classificação.

2.2 — Após convocado para admissão, o candidato aprovado deverá se apresentar para admissão até no máximo cinco dias úteis após a data de convocação. Caso ultrapasse cinco dias úteis, o candidato estará desclassificado.

2.3 — Conforme Lei 8213/91 e Decreto nº 3.298, de 20 de dezembro de 1999, alterado pelo Decreto nº 5.296, de 2 de dezembro de 2004, serão reservadas 5% (cinco por cento) de vagas para pessoas portadoras de necessidades especiais.

3 - DOS REQUISITOS:

São considerados requisitos para se inscrever neste processo seletivo:

3.1 — ser morador da área (delimitada no mapa ou ruas descritas no anexo ao Edital) para a qual está se candidatando à vaga;

3.2 — ter o ensino médio completo devendo apresentar certificado ou declaração de conclusão de curso original e cópia no ato da inscrição;

3.3 — ter idade mínima de 18 (dezoito) anos na data da inscrição;

3.4 — apresentar documentação regular (original e cópia legível): carteira de identidade, CPF, comprovante de escolaridade e comprovante de residência em nome do candidato (**serão aceitos somente estes comprovantes de residência:** conta de água, luz, telefone fixo ou celular, contas bancárias, boletos/carnês de lojas), ou no caso de menores de 21 anos, em nome do seu representante legal;

3.4.1 — Somente serão aceitos os comprovantes de residência com data a partir de Janeiro de 2014;

3.5 — estar em dia com as obrigações eleitorais e, se do sexo masculino, também com as obrigações militares;

3.6 — ter aptidão física e emocional para o exercício das atribuições da função, que será comprovada por meio de exame médico, quando dos exames de pré-admissão.

4 – CRONOGRAMA DO PROCESSO SELETIVO:

ETAPA	PRAZO	LOCAL
INSCRIÇÕES	24/03/2014 e 25/03/2014 das 09h às 17h	SEDE OSS VIVA COMUNIDADE RUA DO RUSSEL, 76 - GLÓRIA - RJ

PROVA	28/03/2014	Endereço divulgado em www.vivacomunidade.org.br
DIVULGAÇÃO DOS GABARITOS DAS PROVAS	31/03/2014	www.vivacomunidade.org.br
RESULTADO PROVISÓRIO DA 1ª ETAPA	31/03/2014	www.vivacomunidade.org.br
RECURSOS	01/04/2014	SEDE OSS VIVA COMUNIDADE RUA DO RUSSEL, 76 - GLÓRIA - RJ
RESULTADO FINAL DA 1ª ETAPA	02/04/2014	www.vivacomunidade.org.br
ENTREVISTA	03/04/2014	SEDE OSS VIVA COMUNIDADE RUA DO RUSSEL, 76 - GLÓRIA - RJ
RESULTADO FINAL	04/03/2014	www.vivacomunidade.org.br

5 - DAS INSCRIÇÕES:

5.1 — As inscrições serão recebidas nos dias 24 e 25 de março de 2014, das 09h00 às 17h00, na sede da OSS VIVA COMUNIDADE, situada à Rua do Russel, nº 76, Bairro da Glória (em frente ao Metrô Glória, saída VIVA RIO). A partir das 15h30min serão distribuídas senhas, se necessário;

5.2 — Antes de efetuar a inscrição o candidato deverá certificar-se de que preenche todos os requisitos conforme item 3 deste Edital;

5.3 — Não será permitida mais de uma inscrição por candidato;

5.4 — No ato da inscrição o candidato deverá apresentar os seguintes documentos (original e cópia legível):

5.4.1 — Carteira de identidade;

5.4.2 — CPF;

5.4.3 — Comprovante de residência no nome do candidato (**serão aceitos somente estes comprovantes de residência:** conta de água, luz, telefone fixo ou celular, contas bancárias, boletos/carnês de lojas). A declaração da Associação de Moradores não servirá como comprovante de residência;

5.4.4 — Comprovante de escolaridade (histórico escolar, certificado ou declaração de conclusão do ensino médio);

5.5 — O candidato receberá comprovante de inscrição, no ato de sua candidatura, que deverá ser apresentado em todas as etapas do processo seletivo;

5.6 — Não serão aceitas inscrições por procuração, correspondência, fax, mídia eletrônica e/ou realizada fora do período estabelecido no presente Edital;

5.7 — Serão de inteira responsabilidade do candidato todas as informações prestadas no ato da inscrição, ficando também ciente de que as mesmas deverão ser certificadas por meio de documentação comprobatória na Segunda Etapa deste Processo Seletivo e, em caso de

aprovação, no momento de admissão. A OSS Viva Comunidade também se reserva o direito de realizar sindicância a qualquer momento que julgar necessário para comprovação da veracidade das informações fornecidas pelos candidatos;

5.8 — Será, ainda, de inteira responsabilidade do candidato, acompanhar a divulgação de todos os atos pertinentes a este processo seletivo, que serão disponibilizados no site www.vivacomunidade.org.br.

6- DO PROCESSO SELETIVO:

O Processo seletivo será composto por duas etapas, sendo: (1) Prova objetiva e Redação e (2) Entrevista individual, conforme o quadro abaixo:

ETAPAS	PROVA / ENTREVISTA	Nº DE QUESTÕES	VALOR POR QUESTÃO	TOTAL DE PONTOS	PONTUAÇÃO MÍNIMA EXIGIDA	PESO NA NOTA FINAL
1ª ETAPA	Língua Portuguesa	15 questões	2 pontos	30 pontos	14 pontos	1/3
	Matemática	15 questões	2 pontos	30 pontos	14 pontos	
	Redação*	-----	-----	40 pontos	20 pontos	
2ª ETAPA	Entrevista **	-----	-----	100 pontos	60 pontos	2/3

* A Redação será corrigida apenas se alcançada a pontuação mínima exigida em Português, Matemática.

** A segunda etapa será realizada apenas para os candidatos aprovados na primeira etapa, considerando os itens 6.3.2 e 6.3.3 do edital.

6.1 — Primeira etapa - Prova objetiva e redação:

6.1.1 — As provas objetivas e de redação terão a duração de 3 horas e estão previstas para o dia 28/03/2014 (sexta) em horário e local a ser comunicado no momento da inscrição e/ou no site www.vivacomunidade.org.br;

6.1.2 — O candidato deverá chegar 1 (uma) hora antes do início das provas, levando caneta esferográfica preta ou azul, comprovante de inscrição e documento de identificação com foto;

6.1.4 — As provas de Língua Portuguesa e Matemática terão como referência conteúdo do ensino médio;

6.1.5 — As provas objetivas terão 15 (quinze) questões cada uma, valendo 02 (dois) pontos por questão, totalizando 60 (sessenta) pontos. Serão de múltipla escolha, com 05 (cinco) alternativas, sendo uma única opção correta;

6.1.6 — A redação valerá 40 (quarenta) pontos;

Critérios para correção:

A. Coesão textual;

B. Compreensão do tema;

C. Desenvolvimento do tema;

6.1.7 — A nota final da Primeira Etapa será a somatória das provas de Português, Matemática;

6.1.8 — As provas objetivas de Português, Matemática e Redação serão de caráter ELIMINATÓRIO e CLASSIFICATÓRIO;

6.1.9 — A redação será corrigida APENAS se o candidato obtiver pontuação mínima de 14 (quatorze) pontos em Português, 14 (quatorze) pontos em Matemática.

6.1.10 — Serão critérios de desempate na primeira etapa:

- 1º Maior nota em Português
- 2º Maior nota em Matemática
- 3º Maior nota em Redação
- 4º Maior idade

6.1.11 – O candidato só poderá levar a prova 1 (uma) hora antes do término da mesma.

6.1.12 – A divulgação do gabarito da primeira etapa será feita pelo site www.vivacomunidade.org.br, no dia 31/03/2014.

6.1.13 – O resultado provisório da 1ª etapa será divulgado após o gabarito, no dia 31/03/2014, e o resultado final desta etapa será divulgado após os recursos, no dia 02/04/2014, ambos no site www.vivacomunidade.org.br. A publicação incluirá os nomes dos candidatos aprovados para 2ª etapa do processo com as respectivas notas, local e horário das entrevistas, bem como a relação dos candidatos não aprovados com suas notas.

6.2 - Dos recursos

6.2.1 — O candidato poderá apresentar recurso da prova objetiva da primeira etapa quando identificar erro na formulação da questão ou erro na correção;

6.2.2 — Os recursos deverão ser apresentados na sede da OSS VIVA COMUNIDADE no dia 01/04/2014, das 10h00 às 15h00, utilizando formulário próprio, disponível no local;

6.2.3 — O recurso será individual, com indicação precisa da questão em que o candidato se julgar prejudicado. O recurso deverá ser fundamentado;

6.2.4 — Após o julgamento dos recursos, os pontos correspondentes às questões da prova que porventura forem anuladas serão atribuídos a todos os candidatos, indistintamente;

6.2.5 — O resultado dos recursos será divulgado no dia 02/04/2014 no site www.vivacomunidade.org.br;

6.2.6 — Não serão admitidos recursos para a Prova de Redação e para a Entrevista Individual.

6.3 - Segunda etapa — Entrevista individual.

6.3.1 — As entrevistas individuais serão realizadas no dia 03/04/2014 na sede da OSS VIVA COMUNIDADE;

6.3.2 – O candidato deverá chegar ao local da entrevista com 15 (quinze) minutos de antecedência;

6.3.3 — Nesta etapa, o candidato deverá apresentar um documento original de identificação com foto (Carteira de Identidade ou Carteira de Habilitação ou Carteira de Trabalho);

6.3.4 — O candidato que faltar à entrevista será desclassificado do processo seletivo;

6.3.5 — A entrevista tem caráter CLASSIFICATÓRIO e ELIMINATÓRIO, valendo 100 (cem) pontos;

6.3.6 — A pontuação mínima para aprovação na entrevista será de 60 (sessenta) pontos, sendo que os candidatos que obtiverem pontuação inferior estarão desclassificados;

6.3.7 — As entrevistas serão realizadas por banca formada por representantes da OSS VIVA COMUNIDADE, podendo também ter a presença de representantes da SMSDC/RJ;

6.3.8 — É vedado o uso de aparelhos sonoros, fonográficos ou de registros, calculadoras, celulares ou relógios digitais, durante a realização das etapas deste processo seletivo.

6.4 - Da Classificação

6.4.1 — Observadas a pontuação mínima exigida nos itens 6.1.9 e 6.3.6, a nota final será composta pelo somatório da primeira e segunda etapas, com peso de 1/3 e 2/3, respectivamente;

6.4.2 — A classificação final seguirá a ordem abaixo, sendo que em caso de empate em um item, será considerada a maior nota no item subsequente:

a) Maior nota final;

b) Maior nota na entrevista;

c) Maior idade.

6.5 Dos Resultados

6.5.1 — O resultado final estará disponível no site www.vivacomunidade.org.br a partir do dia 04 de Abril de 2014.

7- DA EXCLUSÃO DO PROCESSO SELETIVO

Será excluído do processo seletivo o candidato que, a qualquer momento:

7.1 — não residir ou deixar de residir na comunidade para a qual está se candidatando;

7.2 — não realizar qualquer etapa do processo seletivo;

7.3 — apresentar declaração ou documentação falsa;

7.4 — deixar de apresentar os documentos necessários;

7.5 — quando convocado, deixar de se apresentar ou não cumprir os prazos indicados;

7.6 — ausentar-se do recinto onde está sendo realizada a seleção sem permissão;

7.7 — mantiver conduta desrespeitosa com qualquer dos examinadores, coordenadores, fiscais ou autoridades incumbidas da realização das etapas do processo seletivo;

7.8 — não cumprir a quaisquer determinações constantes nos itens deste Edital;

7.9 — não alcançar nota mínima exigida em cada etapa do processo seletivo;

7.10 — ter sido desligado da OS nos últimos 6 (seis) meses;

7.11 — não for aprovado no exame médico admissional.

8- DA CONVOCAÇÃO E CONTRATAÇÃO

8.1 — Os candidatos serão convocados por ordem de classificação, por área, conforme resultado final e conforme a necessidade de reposição de ACS e abertura de novas vagas;

8.2 – No momento da convocação o candidato será informado onde e quando comparecer e a documentação que deverá apresentar;

9- DA DEMISSÃO

Será demitido da Estratégia Saúde da Família, a qualquer momento após a contratação, o profissional que:

9.1 — não residir ou deixar de residir na área de abrangência para a qual submeteu inscrição;

9.2 — não tiver disponibilidade de 40 (quarenta) horas semanais, dentro da jornada de trabalho prevista para exercício de suas atividades;

9.3 — praticar falta grave, dentre as enumeradas no art. 482 da Consolidação das Leis do Trabalho - CLT;

9.4 — acumular ilegalmente cargos, empregos ou funções públicas;

9.5 — apresentar declaração falsa de residência ou de escolaridade;

9.6 — não apresentar bom desempenho nas atividades como ACS, conforme as metas estabelecidas pela Estratégia Saúde da Família e avaliação de desempenho funcional estabelecida pela OSS Viva Comunidade.

10- DA VALIDADE

10.1 — O processo seletivo terá validade de 02 (dois) anos.

10.2 — A validade do processo seletivo se inicia a partir da data de divulgação do resultado final.

11 — DAS DISPOSIÇÕES FINAIS

11.1 — A inscrição do candidato implicará o conhecimento e a plena aceitação das condições estabelecidas neste regulamento;

11.2 — Em qualquer fase do processo seletivo ou após a seleção, caso seja detectada alguma inverdade no cumprimento dos pré-requisitos estabelecidos para a inscrição, o candidato será automaticamente desligado ou eliminado do processo;

11.3 — A aprovação neste processo seletivo não assegura o direito de ingresso automático para a função de ACS, mas, apenas a expectativa de ser nele admitido quando houver a vaga, seguindo a ordem de classificação, conforme a respectiva área.

11.4 — Os casos omissos serão analisados pela COMISSÃO ORGANIZADORA DO PROCESSO SELETIVO da OSS VIVA COMUNIDADE e da SMSDC/RJ;

11.5 – A OSS VIVA COMUNIDADE se reserva o direito de promover correções que se fizerem necessárias, em qualquer fase do Processo Seletivo ou posterior ao Processo, em razão de atos ou fatos não previstos, respeitados os princípios que norteiam a administração pública.

Rio de Janeiro, 20 de março de 2014.

**Edson Luiz Benicio Leocádio
Representante Legal
O.S.S VIVA COMUNIDADE**

Rua Caio Mario

Rua Capitão César De Andrade

Rua Codajas

Rua Conde Bernadotte

Equipe Trombeta

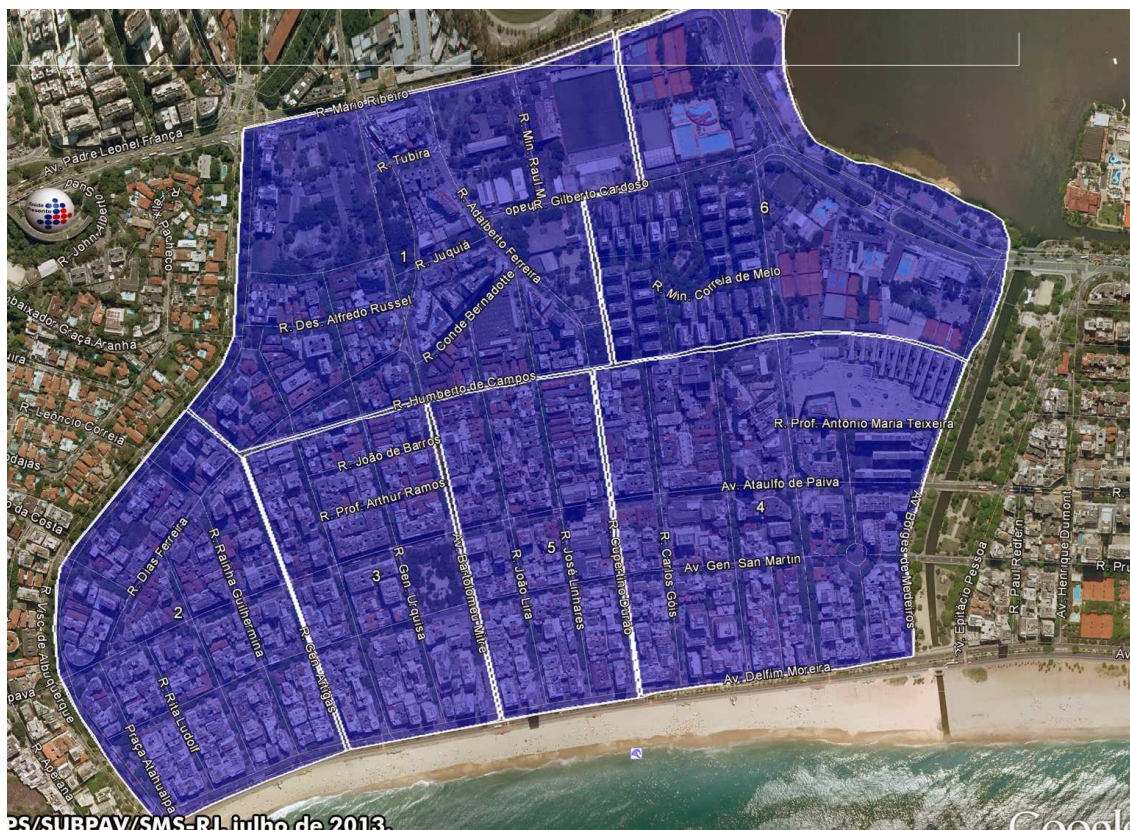

Avenida Borges de Medeiros 699, bloco 1

Avenida Visconde de Albuquerque, n°800 a 1228 (lado par)

Rua Dias Ferreira, a partir do n° 417

Rua General Urquiza, a partir do n° 156

Anenida Bartolomeu Mitre, n°537 a 1008

Rua Gilberto Cardoso, esquina Rua Fadel Fadel até Plataforma (casa show)

Rua Ministro Raul Machado, rua completa

Rua Adalberto Ferreira, rua completa

Rua Jose linhares, a partir do n° 215

Rua Conde Bernadote

Rua Humberto de Campos, n°555 ate 565/ n°855 ate 1057

Rua João Lira , a partir do n°154

Rua Tubira, rua completa

Rua Desembargador Alfredo Russel, rua completa

Rua Juquia, rua completa

Rua Capitão Cesar de Andrade, rua completa

Rua General Venâncio Flores, n° 481 ate o n°506

Rua General Artigas, do inicio ate o n° 570

Praça Baden Powell

Rua Mario Ribeiro, esquina com a Rua Bartolomeu Mitre

Praça Almirante Belford Vieira, rua completa

Rua Marques de Canário, rua completa

Rua Cupertino Durão, a partir do n°155

Avenida Borges de Medeiros 699, bloco 2

Avenida Visconde de Albuquerque, da Praia a Delfim Moreira ate o n°718 (lado par)

Rua Dias Ferreira, do inicio até o n° 297

Avenida Ataulfo de Paiva, do inicio ate o n°320

Avenida General San Martin, da Rua Rainha Guilhermina até a Visconde de Albuquerque

Avenida Delfim Moreira, da Rua Rainha Guilhermina até Visconde de Albuquerque

Rua Rainha Guilhermina, n° 180 até Cruzamento com Dias Ferreira

Rua Rita Ludolf, rua completa

Rua Aristides Espinola, rua completa

Rua Professor Azevedo Marques, n°15 a °37

Rua Jeronimo Monteiro, a partir do n° 277

Avenida Borges de Medeiros 699, bloco 3

Avenida Ataulfo de Paiva, n°1228 ate n°1320, cruzando com a Rua Jerônimo Monteiro

Rua Jerônimo Monteiro, n°10 até n° 276

Avenida General San Martin, da rRa Bartolomeu Mitre ate Jerônimo Monteiro

Avenida Delfim Moreira, da Rua Bartolomeu Mitre até Jerônimo Monteiro

Rua General Urquiza, o inicio ate o n°165

Rua Bartolomeu Mitre, do inicio ate o n°455

Rua General Artigas

Rua General Venâncio Flores, da Praia à Delfim Moreira até o n° 480

Rua Professor Arthur Ramos

Rua Rodolfo Albino, nº4 ate a praça

Rua Leoncio correa

Avenida Visconde de Albuquerque, nº685 ate 895 (lado ímpar)

Praça Ataulpha

Rua João Barros, rua completa

Avenida Borges de Medeiros 699, bloco 4 e 5

Avenida Ataulfo de paiva, nº 50 (Edifício Jardim de Alah - Jornalista)

Avenida General San Martin, proximo ao Jardim de Alah

Avenida Delfim Moreira, a partir do nº 426

Avenida Borges de Medeiros (atras do Shopping Leblon)

Rua Osvaldo Goeldi, rua completa

Avenida Afrânio de Melo Franco (da Rua Humberto de Campos até a Rua Ataulfo de Paiva)

Rua Professor Antonio Maria Teixeira, nº120 (predio Jornalista)

Avenida Borges de Medeiros 699, bloco 6 e 7

Avenida Ataulfo de Paiva, a partir do nº500 ate esquina da Rua Humberto de Campos nº827

Avenida General San Martin, a partir do nº 509 até o final (av. Visconde de albuquerque)

Rua Cupertino Durão, do inicio ate o nº 154

Avenida Delfim moreira, a partir do nº 458 ate nº 890

Rua Humberto de Campos, nº611 ate nº 856

Rua João Lira , do inicio ate nº 159

Rua Carlos Gois, rua completa

Rua Almirante Pereira Guimarães, rua completa

Rua José Linhares, do inicio até o nº 156

Avenida Borges de Medeiros 699, bloco 8,9,10

Avenida Ataulfo de Paiva nº1135 a 1175 (lado ímpar)

Rua Mário Ribeiro s/nº

Rua Humberto de Campos, nº 338 até o nº 520

Rua Gilberto Cardoso, a partir do nº 200 até esquina da Av.Borges de Medeiros (Condominio Selva de Pedras)

Rua Padre Achotegui, rua completa

Rua Professor Sabóia Ribeiro, rua completa

Rua Ministro Correia de Melo, rua completa

Avenida Afranio de Melo Franco, n° 239 até o n° 445

Rua Fadel Fadel , rua completa

Rua Rainha Guilhermina, n° 59 até o n° 150